

児童養護施設向け 業務管理システム

ご案内資料



施設事業所、職員の皆様へ

事務処理の効率化でお困りではありませんか？
私どもは、日常業務のシステム化をご提案させて頂いております。



Aspenwood 株式会社アスペンウッド

時代の流れとともに複雑・多様化する管理業務。
常に化する利用者状況を忙しい業務の中把握し、記録・管理
しなくてはなりません。
そんな日々の業務において不安を感じてきたら・・・

ぜひ、**児童養護施設業務管理システムの導入**をご検討下さい。



 日常で使われている連絡帳の感覚を
パソコン上で実現しました。

管理業務の効率化を支援

POINT. 1

連絡事項を記入するだけで日誌やケース記録を自動作成

POINT. 2

ジェノグラムやエコマップも容易に作成

POINT. 3

ネットワーク対応で複数職員による同時記入・閲覧が可能

POINT. 4

アクセス権限の設定・管理によりセキュリティを整備

POINT. 5

利用者情報の一括管理で、評価の実施・請求処理を効率化

POINT. 6

労働時間の削減、人件費の抑制が図れます



システムの概要

一度入力した情報は各種日誌や帳票に自動で振り分けられますので、何度も同じ内容を手書きで転記する必要がありません。

どなたでも簡単に操作ができ、安心してご利用頂けるよう快適な操作環境を追求しました。ご導入頂くことで**管理業務の大幅な効率アップ**が図れます。

【システムの流れ】

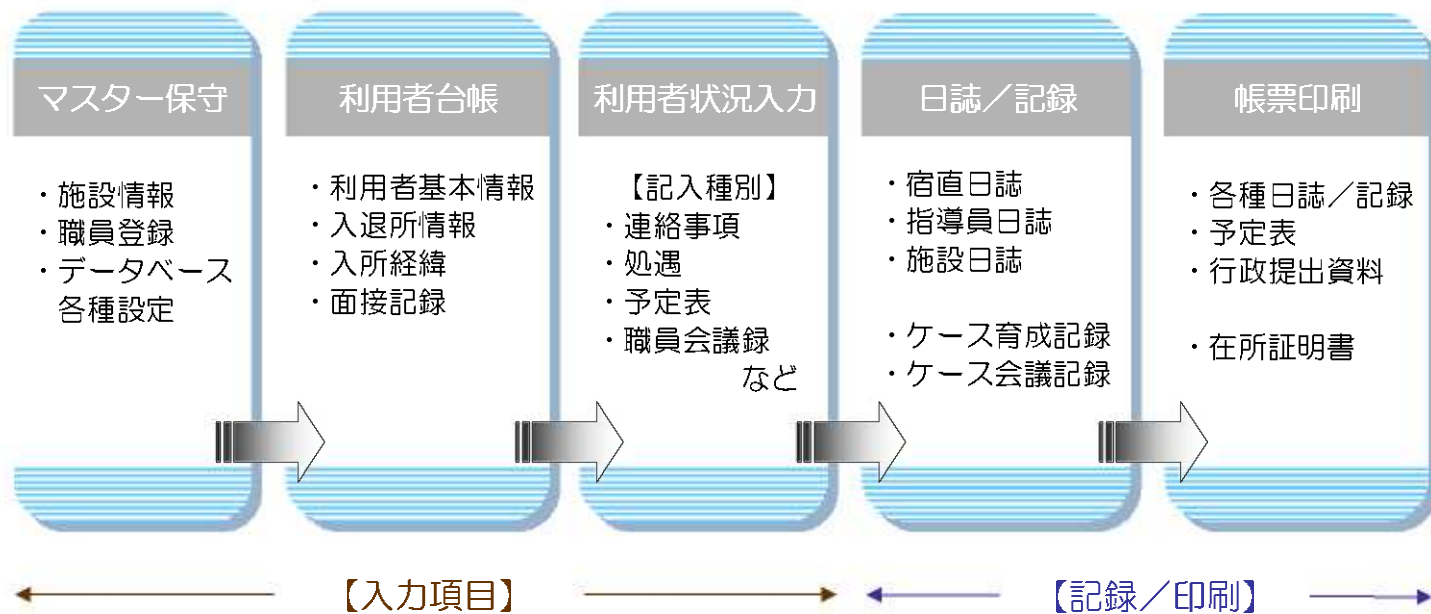

機能一覧

- 利用者台帳（利用者基本情報・入退所情報・面接記録・在所証明書出力）
- 各種日誌作成（宿直・施設・養護〔園内、学校、健康、措置〕）
- ケース記録自動作成
- ケース会議記録
- 登園・登校情報
- 園内心理記録
- 予定表（施設・職員・利用者・行事）
- 外泊記録
- 施設行事記録
- 自治会記録
- 職員会議録
- 退所者記録
- 一時預かり記録
- 入所問合せ記録
- 保健衛生記録（受診介助・保健）
- 防災訓練記録
- 渉外記録（施設・利用者）
- ジェノグラム・エコマップ作成
- マスター保守（職員登録・施設情報・データベース各種設定）

各記録で個人名を指定した場合はケース記録に自動で反映されます。



主な処理機能

- 各入力項目で利用者名を選択し記録した内容は、個人のケース記録に自動で転記されます。
- 過去の情報をさかのぼって、該当する記述を簡単に検索し参照することができます。

【ケース記録】



【ジェノグラム・エコマップ】

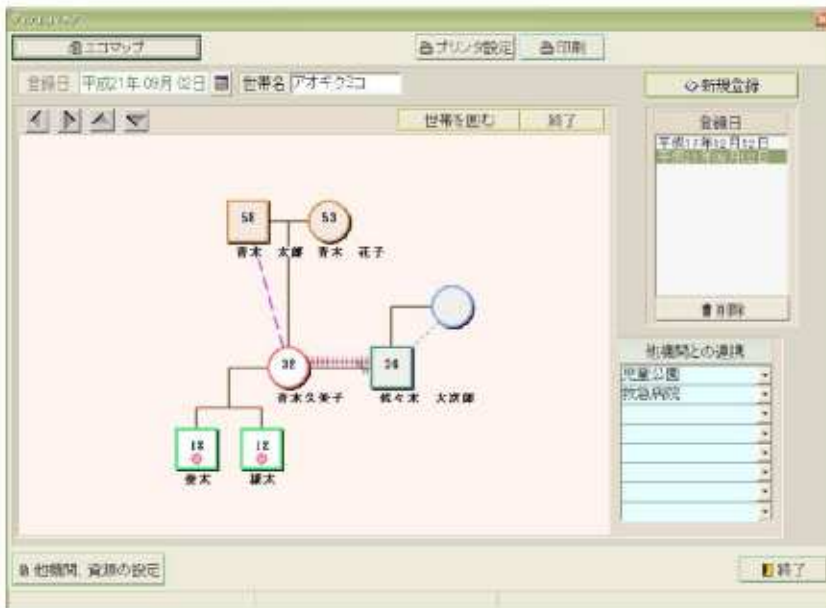

- 利用者のジェノグラムやエコマップを容易に作成することができます。
- 各々に関係線の設定ができ、家族や機関との関係を人目で把握することができます。
- 印刷も出来ますので、資料作成などにも役立ちます。

【利用者台帳】



- 利用者基本情報をはじめ入所経緯や面接記録など、様々なデータを管理・共有することができます。
- 日誌などの記録を個人ごとに参照することができます。

【連絡帳】



- 一画面で、日毎の情報が一括閲覧できます。
- 毎日の登園・登校記録を該当者一括で設定する事ができます。
- 操作者の名前・パスワード・レベルを登録することによりセキュリティが守られます。

【記入種別】

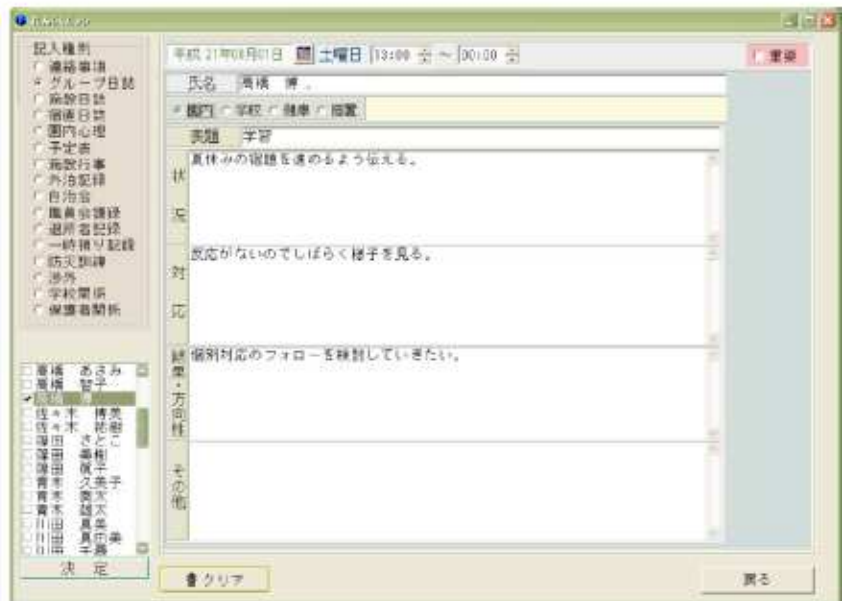

- 記入された各種情報は、該当する日誌やケース記録等に自動で振り分けられます。

【予定表】



- 一画面で、月毎の予定が一括閲覧できます。



主な出力帳票

- 宿直日誌
- 養護日誌
- 施設日誌
- ケース会議録
- ケース育成記録
- 在所証明書
- 施設行事録
- 施設行事録一覧
- 自治会記録
- 職員会議録
- 一時預かり記録一覧
- 園内心理記録
- 防災訓練記録
- 外泊記録
- 渉外記録
- 診療記録
- 予定表
- ジェノグラム・エコマップ
- 行政提出資料

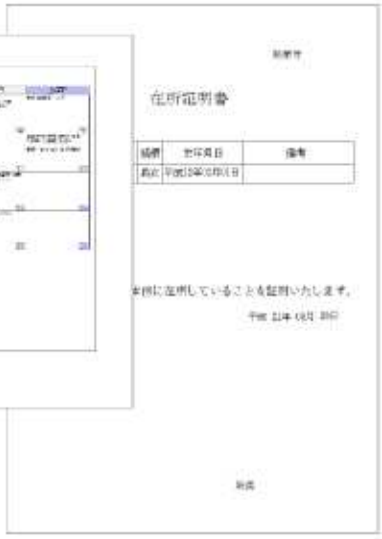
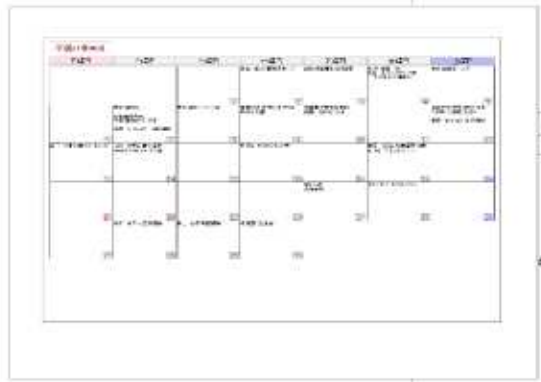

帳票は、お客様の仕様に合わせて作成しご提供いたします。



保守サービス

保守サービスは、日々のシステム運用をスムーズに行っていただく為のサービスです。弊社システムをご利用のお客様に安心をご提供いたします。



導入実績

- ❖ 社会福祉法人 恩賜財団 東京都同胞援護会 様
- ❖ 社会福祉法人 救世軍社会事業団 様



2種類のお支払プランをご用意しております。

■ 標準プラン

*** 長期導入予定のお客様にお勧め ***

- ・お客様のニーズに合わせた基本カスタマイズが標準に含まれているプランです。
- ・施設様に適した使いやすいシステムをご提供します。

【初期費用】 購入価格 1,500,000円～ ※基本カスタマイズ含む

【保守サービス】 購入価格の20%/年

(※) 基本カスタマイズの範囲を超える、追加カスタマイズが発生した場合は別途お見積りとなります。

■ レンタルプラン

*** 初期費用を抑えたいお客様にお勧め ***

- ・カスタマイズなしの基本バージョンを導入するプランです。
- ・お客様の使用期間にあわせてレンタル期間を設定できます。

【初期費用】 0円

【レンタル料】 参考価格 30,000円/月 (カスタマイズなし・5年契約の場合) ※保守サービス含む

(※) 導入後のカスタマイズも可能です。

(※) カスタマイズが発生した場合は別途お見積りとなり、2年目を以降加算させていただきます。

※価格は全て税別です。

※価格は予告なく改定する場合がございます。予めご了承下さい。



推奨環境

OS	Microsoft Windows Xp/VISTA/7
メモリ	512MB 以上
HDD	空き容量200MB 以上
ディスプレイ	1024×768 以上
その他	※各クライアントPCには、管理者権限が必要です (管理者権限が不可能な場合はご相談下さい) ※ネットワーク環境について 有線LAN環境での運用が必須となります (無線LANでは使用不可)

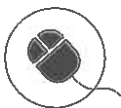

福祉施設向け 取扱製品一覧

【家庭福祉】

母子生活支援施設業務管理システム
 ファミリーサポートセンター管理システム
 子ども家庭相談支援システム (明治学院大学 松原康雄教授監修)
 婦人保護施設業務管理システム
 自立支援サポートシステム (明治学院大学 北川清一教授監修)

【障がい者福祉】

障がい者施設業務管理システム
 通所授産施設業務管理システム

【高齢者福祉】

軽費老人ホーム施設業務管理システム
 養護老人ホーム施設業務管理システム

【福祉士養成】

社会福祉実践 事例研究ソフト (明治学院大学 北川清一教授監修)

【その他】

預り金管理システム
 勤務割表作成システム